【3】HANA!インフォメーション

大人が輝くダンスクラス続々始動！
詳細はお問い合わせください。

※金額は全て税込です

■Studio HANA! 大人ダンス一覧

地域貢献

▶HANAXILE

対象/大人
活動日/不定期
担当/HANA
料金/都度払い
1,100円/1回
会場/開催地域
により異なる

サークル活動

▶Daddy-Boon!

対象/一般男性
活動日/月２回土曜夜
担当/CHAA/Takkun
料金/チケット制
9,600円/6回半年有効
会場/藤沢市内施設

スタジオレッスン

▶MOMMY DANCE

対象/大人
活動日/火曜午前
担当/AYAKO

▶DANCE エクササイズ

対象/大人
活動日/水曜午前
担当/KITE

NEW

▶LIGHT HIPHOP

対象/大人
活動日/木曜1.3.4週
担当/NATCH.YATCH SETSU

スタジオ大人料金はお得なチケット/フリーパスあり！
※詳細はお問合せください

シニア活動

▶FOREVER CHANCE

対象/Aクラス：65歳以上
Bクラス：50歳以上65歳未満
活動日/偶数月（木）
＆ 週末月1回
担当/HANA
料金/都度払い1,100円/1回
会場/スタジオor
藤沢市内施設

■エンタメ情報！

新クールメンバー募集 まもなく開始★

2022年4月～
２年目となるエンタメ
プロジェクト！！
新しいチャレンジも
していきます^ ^
詳しくは次号にて発表！！
気になる人は要チェック

■StudioHANA!プロジェクト活動リポート

湘南からBリーグ、世界へ！

2022-23シーズンB3リーグへの参入を目指すプロバスケットボールチーム「SHONAN UNITED BC (湘南ユナイテッド BC)」の報告会にて「KANA-BOON!」と「特別プロジェクト」メンバーでパフォーマンスさせていただきました。湘南から誕生するプロバスケットボールチームをStudio HANA!でも応援しています！

現在応援活動実施中！

【青春謳歌 vol.13】OPEN SOLO部門 優勝！

特別プロジェクト所属の深澤英偉大（eigh10）がダンスコンテスト【青春謳歌 vol.13】に出場し見事OPEN SOLO部門で満点優勝！！
スタッフの皆さま・judgeの皆さま・関係者の皆さまありがとうございました！

SALLY先生 ＆ 特別プロジェクトメンバーが出演！

映画「ちょっと思い出しただけ」に、SALLY先生と特別プロジェクト所属の島雄こなつ・深澤英偉大が出演させて頂きました！ワンシーンの出演ではございますが、ダンスに関連した映画ですので、ぜひ皆さんにもご覧頂けたら嬉しいです！

■NEW FACE スタッフ紹介！！

▼Funkid's インストラクター♪

takuma先生

得意ジャンルはSTYLE HIPHOPとPOPPINGです！
PVやTVにダンサー出演経験あり
ショーレストランダンサーとしても活動中！みんなとレッスンできることを楽しみにしています！

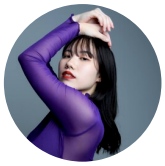

moepy先生

京都出身・現在は日本体育大学に在籍中。得意ジャンルはジャズ、シアタージャズですがその他ジャンルも大好きです！
自分が学んできたことをFunkid'sのみんなと共有できるよう頑張ります！

▼Studio受付♪

MOMO

初めまして！MOMOです！
好きなジャンルはHOUSEです！受付勤務は不定期ですが火・水・木に入っていることが多いです。
楽しくおしゃべりしようね！